



SANT-BASILE
RÉGION PORTNEUF

VILLE DE SAINT-BASILE

RÈGLEMENT DE ZONAGE

Annexe " II "
PLAN DE ZONAGE
Feuillet 1 de 2

- Type de zone Vocations dominantes
- RÉSIDENTIELLE**
 - Ra Résidentielle de faible densité (unifamiliale isolée)
 - Ra/a Résidentielle de faible densité en milieu agricole (unifamiliale isolée)
 - Rb Résidentielle de moyenne densité (unifamiliale et bifamiliale)
 - Rb/a Résidentielle de moyenne densité en milieu agricole (unifamiliale et bifamiliale)
 - Rc Résidentielle de haute densité
 - Rv Résidentielle de villégiature
 - MIXTE**
 - M Mixte (résidentielle et commerciale)
 - M/a Mixte en milieu agricole (résidentielle et commerciale)
 - COMMERCIALE**
 - Ca Commerciale légère
 - Ca/a Commerciale légère en milieu agricole
 - Cb Commerciale intermédiaire
 - Cb/a Commerciale intermédiaire en milieu agricole
 - Cc Commerciale lourde
 - INDUSTRIELLE**
 - Ie Industrielle légère
 - Iv Industrielle lourde
 - Ie Industrielle-extraction
 - PUBLIQUE ET/OU RÉCRÉATIVE**
 - Pa Publique-institutionnelle
 - Pb Utilité publique
 - Pc Publique-récréative
 - AGRICOLE ET/OU FORESTIÈRE**
 - A Agricole dynamique
 - Afa Agroforestière (secteur de 5 ha et plus)
 - Afb Agroforestière (secteur de 10 ha et plus)
 - Afc Agricole/forestière (sans résidence permanente)
 - Fu Forestière
 - Fwa Forestière rurale
- Ra - 1 Appellation de la zone
 Numéro d'identification de la zone
 --- Limite de zone

- ▭ Limite du périmètre d'urbanisation
- ▭ Limite de la zone agricole
- PRISE D'EAU POTABLE**
 - ☒ Prise d'eau potable publique
 - ☒ Prise d'eau potable privée
 - ☒ Aire d'alimentation
 - ☒ Aire de protection bactériologique
 - ☒ Limite de l'aire de protection bactériologique
 - ☒ Zone à risque d'inondation

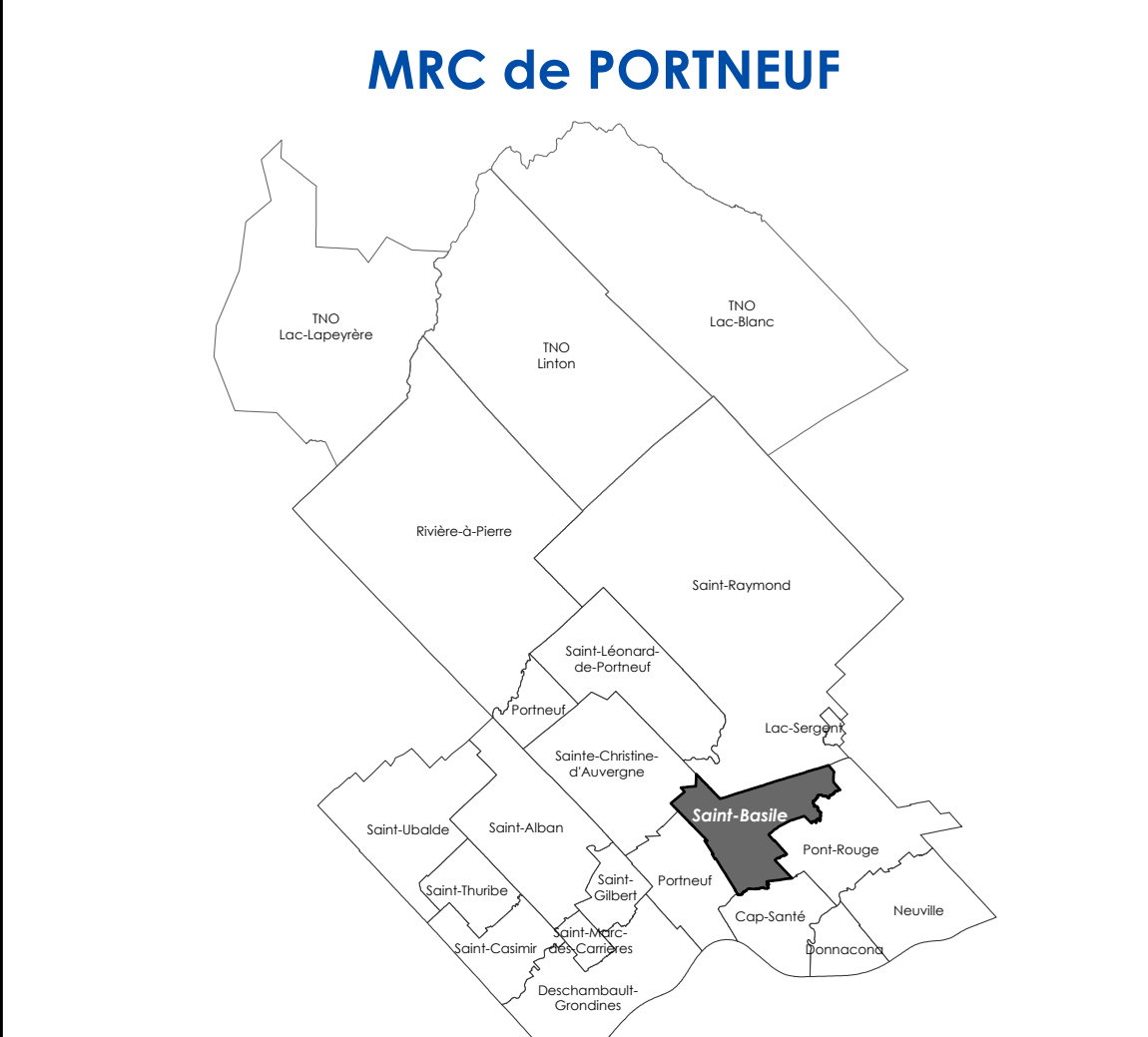

Ce plan fait partie intégrante du règlement de zonage numéro 07-2018

Révisé le	Règlement numéro
21 janvier 2013	18-202, art. 7
20 juin 2016	04-2016, art. 6 et 7
22 juin 2018	07-2018, art. 11, 12, 13 et 15
22 octobre 2018	12-2018, art. 4
2 juillet 2019	02-2019, art. 4
24 août 2020	09-2020, art. 6, 1, 9, 1 et 10, 1
25 janvier 2021	15-2021, art. 4, 5, 6, 6 et 7
21 mai 2021	03-2021, art. 4, 1 et 5, 1
13 mai 2022	04-2022, art. 7, 10, 12 et 14, 2
21 avril 2023	01-2023, art. 7, 1, 8, 1 et 9, 1
22 février 2024	11-2023, art. 10

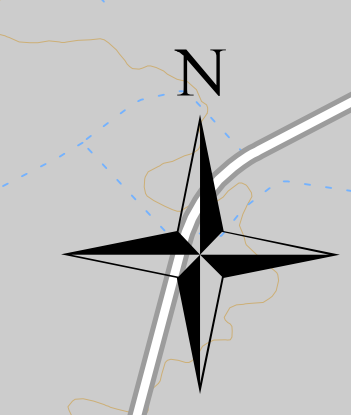
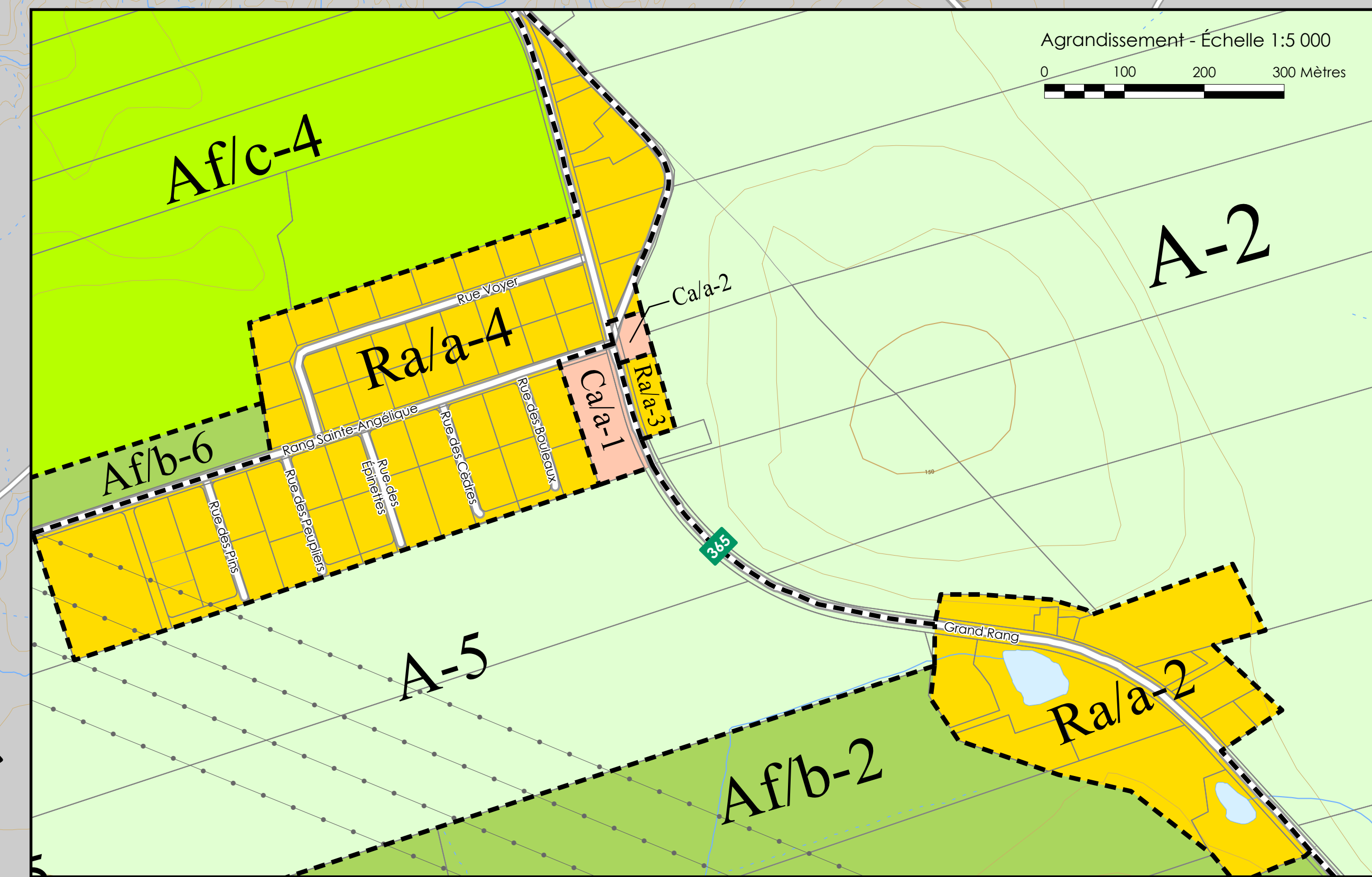
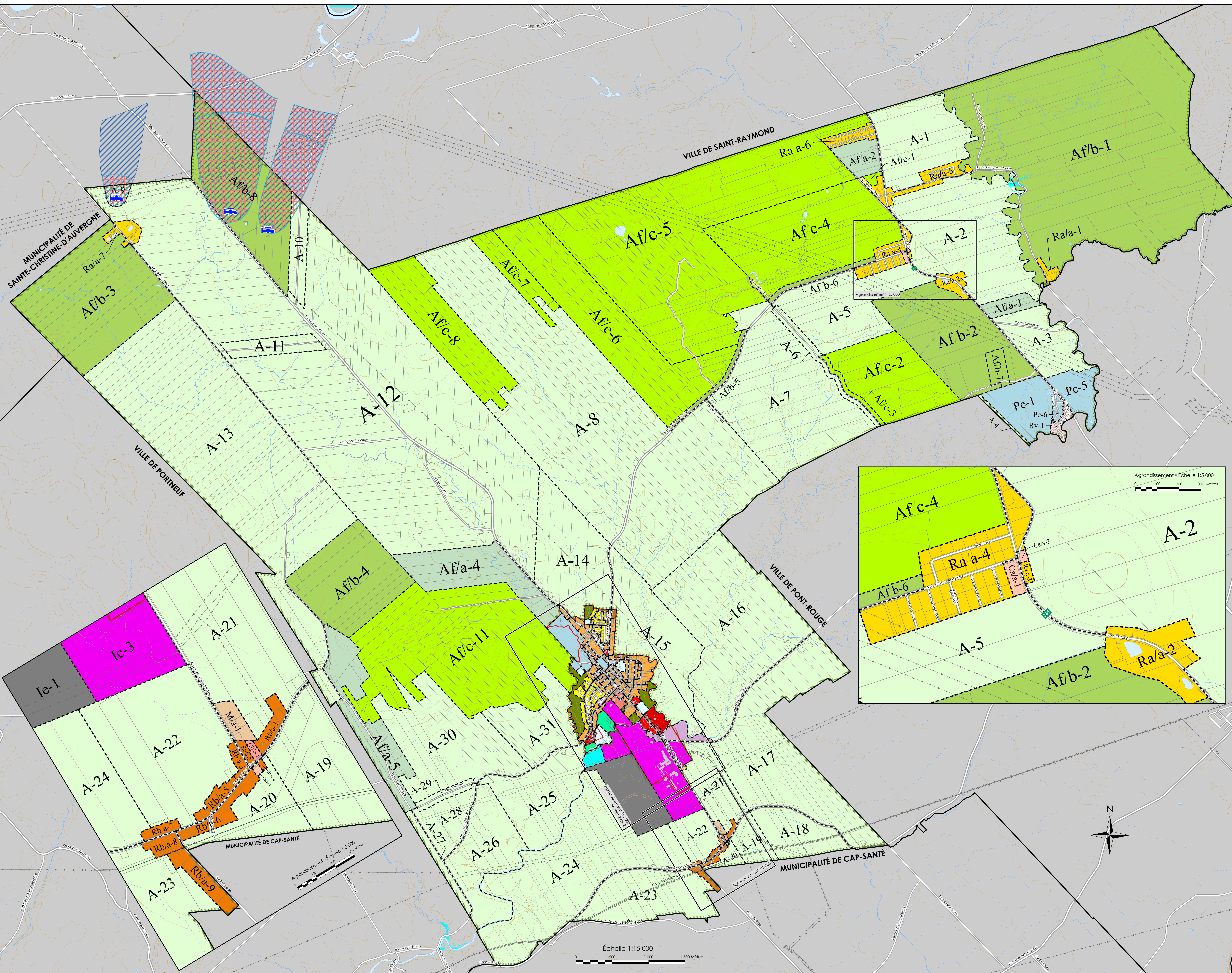

Échelle 1:15 000
0 500 1 000 1 500 Mètres