



Été 2024

# Bienvenue à Poudlard!

Cet été, le Camp de jour de Saint-Basile se transforme en école pour sorciers!  
C'est avec leurs amis que vos enfants pourront faire leur cours de sorcellerie, fabriquer leur balais,  
jouer au quidditch, assister au bal des sorciers et plus encore!

Ce sera un été plus que magique!

Inscriptions

17 avril au 28 avril 2024\*

\* Les inscriptions se font en ligne sur [AccèsCité-Loisirs](#).

Été 2024

## Durée du camp de jour

8 semaines  
(25 juin au 16 août)

\* À noter qu'il n'y aura pas de camp de jour le 24 juin (Fête nationale du Québec) et le 1er juillet (Fête du Canada).

## Groupes d'âge

Préscolaire | 1-2ème année | 3-4ème année | 5-6ème année

\* Camp de jour destiné aux enfants de 5 à 12 ans inclusivement. L'enfant doit avoir 5 ans au plus tard le 30 septembre.

## Tarifs\*

(par semaine / par enfant)

Camp de jour uniquement : 45\$

Service de garde am OU pm : 20\$

Service de garde am ET pm : 25\$

## NOUVEAUTÉ!

Il est maintenant possible de payer en deux versements égaux!  
50% du montant total de la facture doit être payé lors de l'inscription et le 50% restant sera prélevé le 15 juin.

\* Tarifs de sortie et activités avec invité spécial au camp en sus. Inscription obligatoire. Pas de camp de jour régulier lors des journées de sortie.

\* Puisqu'il n'y a pas de camp de jour le 24 juin ainsi que le 1er juillet, les semaines 1 et 2 de camp de jour sont au tarif de 36\$.

\* Place réservée, place payée. Aucun remboursement après le 15 juin.

## Horaire

7h à 9h : Service de garde offert (\$)

9h à 10h30 : Activités

10h30 à 10h45 : Collation et crème solaire

10h45 à 12h : Activités

12h à 13h : Dîner et crème solaire

13h à 14h30 : Activités

14h30 à 14h45 : Collation et crème solaire

14h45 à 16h : Activités

16h à 17h30 : Service de garde offert (\$)



Été 2024

# Procédure d'inscription



## Inscription en ligne

Les inscriptions se font en ligne sur AccèsCité-Loisirs. Vous devez avoir un compte en ligne pour procéder à l'inscription de vos enfants au camp de jour. Si toutefois vous n'avez pas déjà de compte en ligne, voici les procédures pour la création de votre compte (merci d'utiliser votre compte existant si vous en avez déjà un). Il est fortement suggéré d'utiliser un ordinateur pour faire l'inscription.

## Procédure pour créer un compte

Vous devez vous rendre sur le site internet suivant : <https://mon.accesscite.net/34038/fr-ca>. Le lien se trouve également dans la section services en ligne du site internet de la Ville de Saint-Basile.

Votre compte sera alors en attente d'approbation. Des délais jusqu'à 48 heures sont à prévoir pour l'activation de votre compte. Comme ces délais peuvent être plus importants en période d'inscription, nous vous invitons à créer votre compte avant le début de celle-ci. Prenez note que seules les cartes de crédit Visa et MasterCard sont acceptées sur la plate-forme. Les familles ayant un solde impayé à la Ville de Saint-Basile n'auront pas accès au service d'inscription en ligne.

## Informations importantes

- Inscriptions du 17 avril 8h au 28 avril 23h59
- Les places sont limitées (100 enfants par semaine)
- Paiement en ligne par carte de crédit SEULEMENT. Pour paiement en argent comptant ou par débit, vous devez communiquer avec le service des loisirs au 418-329-2204 poste 923.
- NOUVEAUTÉ : Il est maintenant possible d'effectuer le paiement du camp de jour en entier ou en deux versements égaux. 50% du montant total de la facture doit être payé lors de l'inscription et le 50% restant sera prélevé le 15 juin. Si le montant total n'est pas acquitté en date du 15 juin, l'inscription sera annulée.
- Pour chaque enfant, vous devez sélectionner les semaines de camp, les plages horaires de service de garde, les sorties/activités avec invité spécial, la grandeur de chandail (si vous ne l'avez pas déjà).
- Vous devez également compléter la fiche santé et vous assurer que vos renseignements sont valides.

Le camp de jour est réservé aux résidents de Saint-Basile.



Été 2024

## Lieu principal

### Centre Ernest-J.-Papillon

100, rue Sainte-Angélique  
Saint-Basile (QC) G0A 3G0

## Locaux en cas de pluie

En cas de pluie, chaque groupe aura un local attribué. L'horaire de pluie sera affiché à l'entrée du Centre Ernest-J.-Papillon.

### Centre Ernest-J.-Papillon

100, rue Sainte-Angélique  
Saint-Basile (QC) G0A 3G0

### Centre Nature

1, Avenue du Centre Nature  
Saint-Basile (QC) G0A 3G0

### Bibliothèque Au fil des mots

41, Avenue Caron  
Saint-Basile (QC) G0A 3G0



## Communication



Tout au long de l'été, l'équipe d'animation communiquera avec vous au moyen de la «**Gazette du sorcier**». Publié une fois par semaine sur la page Facebook «Camp de jour – Ville de Saint-Basile», le feuillet comprend de l'information sur les périodes de jeux d'eau, le service de garde, les thématiques, les sorties, les activités spéciales et plus encore.

Merci de consulter régulièrement la page Facebook et d'activer les notifications pour ne rien manquer!

Il sera également possible de rejoindre la coordonnatrice des loisirs ainsi que la responsable de l'animation par téléphone : 418-329-2204 #934 ou par courriel: [virginie.lesperance@saintbasile.qc.ca](mailto:virginie.lesperance@saintbasile.qc.ca).



## Arrivée et départ



### Matin pour les enfants qui vont au service de garde

Lors de l'arrivée de l'enfant, sa présence doit être signalée au poste d'accueil qui sera à l'entrée du Centre Ernest-J.-Papillon. Un animateur prendra alors en charge l'enfant.

### Matin pour les enfants qui ne vont pas au service de garde

Les enfants qui ne vont pas au service de garde devront arriver à 9h et se présenter au point de rassemblement de leur groupe d'âge.

### Soir pour les enfants qui vont au service de garde

Dès la fin des activités du camp de jour à 16h, les enfants qui sont au service de garde sont pris en charge par les animateurs. Lorsque l'enfant quitte le service de garde avec son parent, il doit signaler son départ à la table d'accueil (située à l'avant du Centre Ernest-J.-Papillon) et identifier la personne avec laquelle il quitte.

### Soir pour les enfants qui ne vont pas au service de garde

Les enfants qui quittent à 16h seront présents avec leur animateur à l'extérieur du Centre Ernest-J.-Papillon au point de rassemblement de leur groupe d'âge. Seules les personnes préalablement autorisées à venir chercher l'enfant pourront quitter avec ce dernier. Cette procédure de contrôle vise à assurer la sécurité des enfants. Toutes personnes dont le nom ne figure pas dans la liste d'autorisation de départ de l'enfant ne pourra quitter avec ce dernier.





### **\*\* IMPORTANT \*\***

Pour les départs non accompagnés (enfant quittant seul), vous devez informer la coordonnatrice par écrit (courriel : [virginie.lesperance@saintbasile.qc.ca](mailto:virginie.lesperance@saintbasile.qc.ca)) ou avoir préalablement donner l'autorisation dans la fiche d'information de votre enfant. Sans cette autorisation, aucun enfant ne pourra quitter sans la présence d'une personne autorisée. Il devra demeurer au service de garde le temps de joindre un parent (des frais peuvent s'appliquer).

## Points de rassemblement



### Légende

-  Poufsouffle (préscolaire)
-  Serdaigle (1-2ème année)
-  Gryffondor (3-4ème année)
-  Serpentard (5-6ème année)



## Matériel à ne pas oublier

### Boîte à lunch \*

- Bouteille d'eau
- Deux collations
- Lunch froid ou thermos
- Ice-pack

\* Les aliments contenant des noix et des arachides sont interdits.

### Sac à dos

- Vêtements de rechange
- Espadrilles
- Maillot de bain
- Serviette
- Crème solaire (obligatoire)
- Chapeau ou casquette

# IMPORTANT !

Le chandail de camp de jour est obligatoire lors des sorties!



**\*\* Merci d'identifier le tout au nom de votre enfant ! \*\***



## Règles de vie

Afin de maintenir un climat agréable au camp de jour et au service de garde, le Service des loisirs a établi des règles de conduite que chaque participant s'engage à respecter :

- Je respecte les autres dans mes paroles et dans mes gestes.
- Je respecte les consignes données par tous les animateurs.
- Je respecte l'environnement et le matériel mis à ma disposition.
- Je participe **ACTIVEMENT** et **POSITIVEMENT** aux activités.

Pour assurer le respect de ce code de vie, l'équipe d'animation utilisera un système d'émulation qui vise à valoriser les comportements positifs. Les enfants pourront ainsi avoir des privilèges individuels et de groupe lorsqu'ils font des bons coups et lorsqu'ils ont un bon comportement.

En cas de manquement aux règles de conduite, voici le fonctionnement qui sera appliqué :

### Premier avis

Avertissement écrit (courriel) ou appel décrivant l'événement dans lequel l'enfant a été impliqué. Le parent devra confirmer la réception du courriel avant la prochaine journée de présence de l'enfant pour que celui-ci puisse réintégrer le groupe. Les animateurs sensibiliseront l'enfant à l'importance d'adopter les bons comportements.

### Deuxième avis

Avertissement écrit (courriel) et rencontre avec les parents.

### Troisième avis

Expulsion du camp pour le reste de l'été - sans remboursement.

Note : L'application de cette procédure est non négociable.



## Activités aquatiques

Lorsque la température le permet, les enfants pourront profiter des jeux d'eau qui se situent à l'arrière du Centre Ernest-J.-Papillon.

Évidemment, si l'enfant n'a pas de maillot de bain, il ne pourra profiter de l'activité. Il est donc important de prévoir un maillot de bain, une serviette ainsi que des chaussures appropriées et de le laisser dans le sac de votre enfant.



## Tremplin santé

Étant un camp adhérent au programme Tremplin Santé, nous comptons sur la collaboration des parents pour fournir, dans la mesure du possible, un repas complet et équilibré à leur(s) enfant(s). Les boissons gazeuses, les boissons énergisantes, les bonbons et les friandises sont interdits. Nous vous invitons à prioriser les fruits, les légumes et les produits laitiers pour les collations.

D'ailleurs, notre équipe s'engage également à suivre les recommandations de tremplin santé et intégrera des activités qui font la promotion des saines habitudes de vie dans leur groupe tout au long de l'été.

Pour avoir plus d'informations sur ce programme, nous vous invitons à consulter le site <http://www.tremplinsante.ca/>.





Été 2024

# Responsabilités du parent



## 1. Aviser les responsables du camp de jour lors de ces situations :

- Absence partielle ou complète de votre enfant lors d'une journée de camp
- Compléter la fiche santé de votre enfant dans AccèsCité-Loisirs
- Nous informer de toutes maladies ou infections (gastro, oxyurose, streptocoque, poux, etc.) que votre enfant pourrait avoir contractées.\*

\* Si votre enfant est malade, nous vous demandons de le garder à la maison par respect pour les autres enfants et l'équipe d'animation.

## 2. Respecter les heures de début et de fin de camp de jour / service de garde\*

\* Frais de retard : 5\$ par enfant par tranche de 15 minutes de retard sera appliqué.

Les frais sont payables le jour même.

3. Mettre de la crème solaire à votre enfant AVANT qu'il arrive au camp de jour le matin afin d'accélérer le début des activités. Les autres moments d'application de crème solaire sont prévus à l'horaire (10h30, 12h30 et 14h30). Vous devez OBLIGATOIREMENT fournir une bouteille de crème solaire bien identifiée au nom de votre enfant.

## 4. Identifier les objets personnels de votre enfant (vêtements, gourde, espadrilles, sac à dos, boîte à lunch, etc.)\*

\* Le camp de jour n'est pas tenu responsable des objets perdus ou volés. Il est de la responsabilité du parent de vérifier la table d'objets perdus à chaque jour (entrée du Centre Ernest-J.-Papillon).

5. **Relevé 24** : Afin de recevoir votre relevé 24 pour les frais de garde, vous devez  la case «désire recevoir un relevé 24» et inscrire votre numéro d'assurance sociale dans votre dossier Accès-Cité Loisirs, sans cela, aucun relevé 24 ne sera émis.

6. S'assurer que votre enfant n'a pas de jeux de la maison avec lui lorsqu'il vient au camp de jour. Les jeux de la maison ainsi que les appareils électroniques (iPod, cellulaire, etc.) sont interdits au camp.

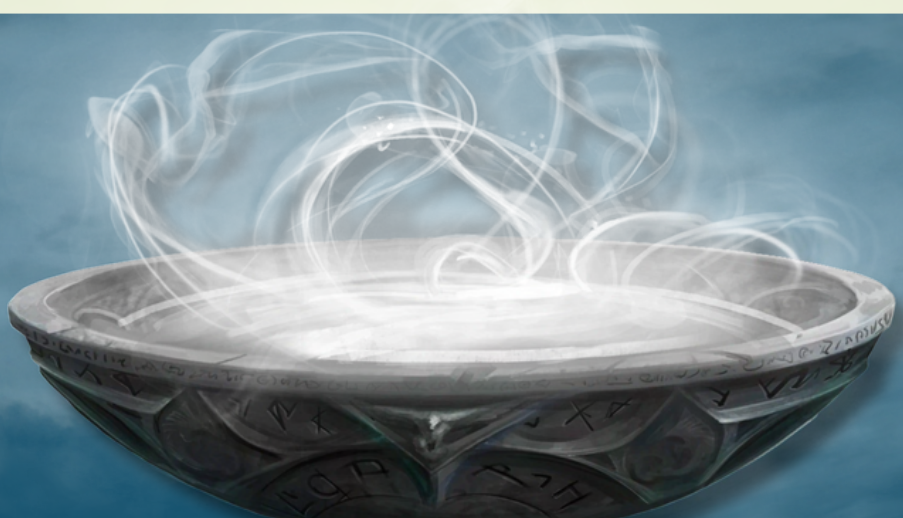

# Été 2024

## Calendrier de l'été

### JUIN 2024

|           | LUNDI                                       | MARDI                        | MERCREDI                 | JEUDI   | VENDREDI |
|-----------|---|------------------------------|--------------------------|---|----------|
| SEMAINE 1 | 24<br><b>FÉRIÉ</b><br>* PAS DE CAMP DE JOUR | 25<br>CÉRÉMONIE DU CHOIXPEAU | 26<br>SPECTACLE DE MAGIE | 27<br>FILM<br>HARRY POTTER À L'ÉCOLE DES SORCIERS | 28       |

### JUILLET 2024

|           | LUNDI  | MARDI   | MERCREDI           | JEUDI                         | VENDREDI                                |
|-----------|--|---|--------------------|-------------------------------|---|
| SEMAINE 2 | 1<br><b>FÉRIÉ</b><br>* PAS DE CAMP DE JOUR   | 2<br>CHEZ OLLIVANDER :<br>FABRICATION DE BAGUETTE | 3<br>JOUEZ GAGNANT | 4                             | 5                                       |
| SEMAINE 3 | 8<br><br>VIF D'OR | 9<br>NIMBUS 2000 :<br>ATELIER DE BALAIS           | 10<br>QUIDDITCH    | 11                            | 12<br>JOURNÉE<br>INTER-CAMPS<br>(20 \$) |
| SEMAINE 4 | 15   | 16<br>COURSE DE POUFRE<br>DE CHEMINETTE           | 17                 | 18                            | 19<br>AQUATERRE ET<br>MINI-GOLF (20 \$) |
| SEMAINE 5 | 22   | 23<br>LES MOUSSES AVEC<br>MIMI GEIGNARDE          | 24                 | 25<br>R02 ROBOTIQUE<br>(12\$) | 26                                      |
| SEMAINE 6 | 29   | 30<br>BINGO MAGIQUE                               | 31                 |                               |   |

### AOÛT 2024

|           | LUNDI | MARDI                              | MERCREDI                     | JEUDI   | VENDREDI                           |
|-----------|-------|------------------------------------|------------------------------|---|------------------------------------|
| SEMAINE 6 |       |                                    |                              | 1<br>NOËL À POUDLARD<br>* DODO AU CAMP POUR LES<br>5-6ÈME ANNÉE | 2                                  |
| SEMAINE 7 | 5     | 6<br>GRANDE TABLÉE<br>DES SORCIERS | 7                            | 8   | 9<br>EXPOSITION<br>AGRICOLE (25\$) |
| SEMAINE 8 | 12    | 13                                 | 14<br>SORTIE À VENIR<br>(\$) | 15<br>BAL DES SORCIERS  | 16                                 |



## Info sorties

### Chandail de camp de jour

Le chandail de camp de jour est obligatoire lors des sorties\*

\* Si votre enfant n'a pas de chandail de camp de jour, il est possible de l'acheter lors de l'inscription sur AccèsCité-Loisirs (15\$). ATTENTION : vous devez sélectionner la bonne grandeur. Votre enfant recevra son chandail lors de sa première journée de camp.

### Légende

(\$)

Sortie à l'extérieur du camp de jour\*

(\$)

Activités avec invité spécial\*

### IMPORTANT



\* Les sorties et activités avec invité spécial sont exclusivement réservées aux enfants déjà inscrits à la semaine de camp de jour auxquelles elles ont lieu.

\* Il n'y a pas de camp de jour régulier lors des sorties ou activités avec invité spécial. Si votre enfant n'est pas inscrit, il ne peut venir au camp de jour.

\* Place réservée, place payée. Aucun remboursement ne sera émis.

\* Veuillez prendre note que le calendrier des activités spéciales est sujet à changement au cours de l'été. L'horaire de la semaine à venir sera publié dans la «Gazette du sorcier» le vendredi.



**POUFSOUFFLE**  
PRÉSCOLAIRE



**SERDAIGLE**  
1-2ÈME ANNÉE



**GRYFFONDOR**  
3-4ÈME ANNÉE



**SERPENTARD**  
5-6ÈME ANNÉE



# Équipe d'animation 2024

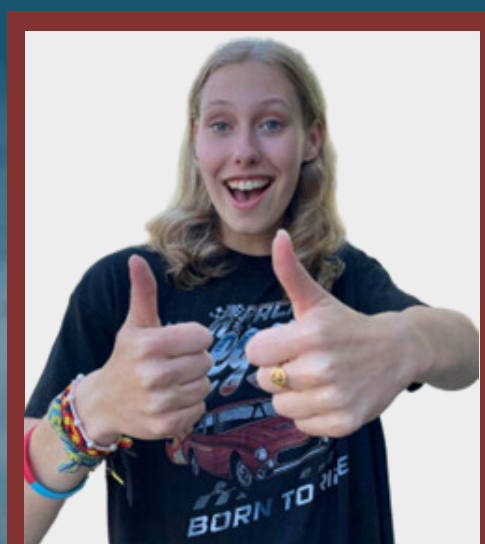
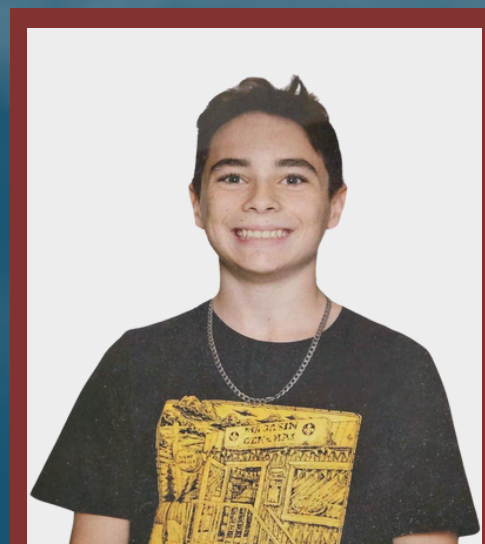
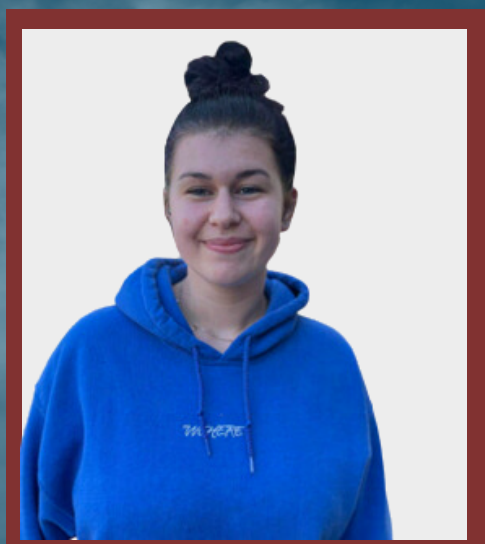
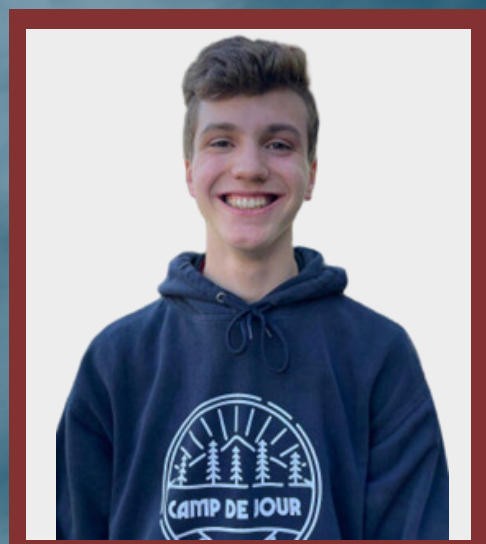

Été 2024

## Pour nous joindre



**Ingrid Poulin / Stitch**  
Responsable de l'animation  
418-329-2204 #934  
ingrid.poulin@hotmail.com

Facebook : Camp de jour – Ville de Saint-Basile



**Virginie L'Espérance / Quinzie**  
Coordonnatrice des loisirs  
418-329-2204 #934  
virginie.lesperance@saintbasile.qc.ca

Facebook : Camp de jour – Ville de Saint-Basile



**Hélène Mc Hugh / Lucky Charms**  
Directrice des loisirs  
418-329-2204 #923  
helene.mchugh@saintbasile.qc.ca

Facebook : Camp de jour – Ville de Saint-Basile

